QUATUOR

POUR PIANO, VIOLON, ALTO ET VIOLONCELLE.

VINCENT D'INDY. Op:7.

VIOLON.

I

Allegro non troppo.

Piano

pp

velle

12

Alto.

cresc.

A

fp soutenu et expressif.

cresc.

più f

B

dimin. p

(les *temps* restent toujours de même valeur ♪♪♪ = ♩♩.)

poco

pp

cresc.

sfz

sfz

sfz

pp

C

p

sempre cresc.

ff

decresc.

p

poco rit. - - Un peu plus lent.

più p

sfz

meno

p e cantabile.

pp

sfz

D

sfz

p

cresc.

pp subito.

poco a poco

cresc. - - - - -

stringendo.

f

dim.

riten. - 1° Tempo

p

sfz

sfz

2ble C.

1ª

2ª

3

cresc.

f

f

dim.

p

poco rit. a Tempo.

sfz p

2e Corde

p p poco sfz p

E

cresc. pp

4e Corde

léger. poco f

poco a poco stringendo

p poco sfz

poco a poco sfz cresc. più sfz f ff 1o Tempo.

F

ff

Alto mf cresc. molto.

ff più sfz dim. molto.

p pp

G a Tempo.

poco rit. pizz. f

arco.

sfz

H

mf et soutenu.

pp subito.

trb

pp

più f

p

cresc.

f

riten. - - Un peu plus lent.

ff

pp

poco riten. - -

espr.

I a Tempo.

p

cresc.

poco a poco strin - gen - do.

p subito.

cresc. - -

f

dimin.

1º Tempo.

p

sfz

p

sfz

poco rit.

J a Tempo.

p

Allegro vivo.

pp

cresc. molto.

ff

ff

ff

II

Andante moderato.

BALLADE

pizz. *p* 4 Alto 3 arco. *sfz*

A

più sfz *pp* pizz. *pp* *mf* *cresc.* *f*

arco. *f* 1 pizz. *p* arco. *cresc.* *p très soutenu et expressif.*

B

cresc. molto. *sfz* *p*

più f *cresc. molto.* *ff* *mf* *poco cresc.* *espress.*

più p *p* *pp* poco rit. a Tempo. 6

C

Velle Alto poco rit. a Tempo.

poco sfz *p espress.* *poco f*

poco a poco cresc. *f*

D

più cresc. *ff* *sostenuto.* *dim.* *p espress.*

2

cresc. molto. *f* *dim.*

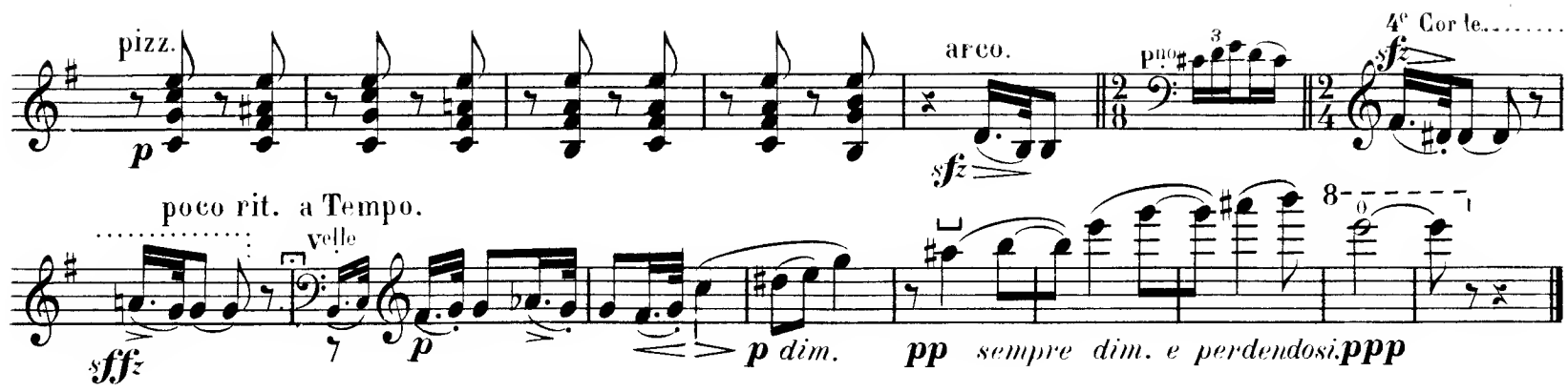
pizz.
arco.
4e Cor le.
poco rit. a Tempo.
Velle
p dim.
pp sempre dim. e perdendosi.
ppp

III

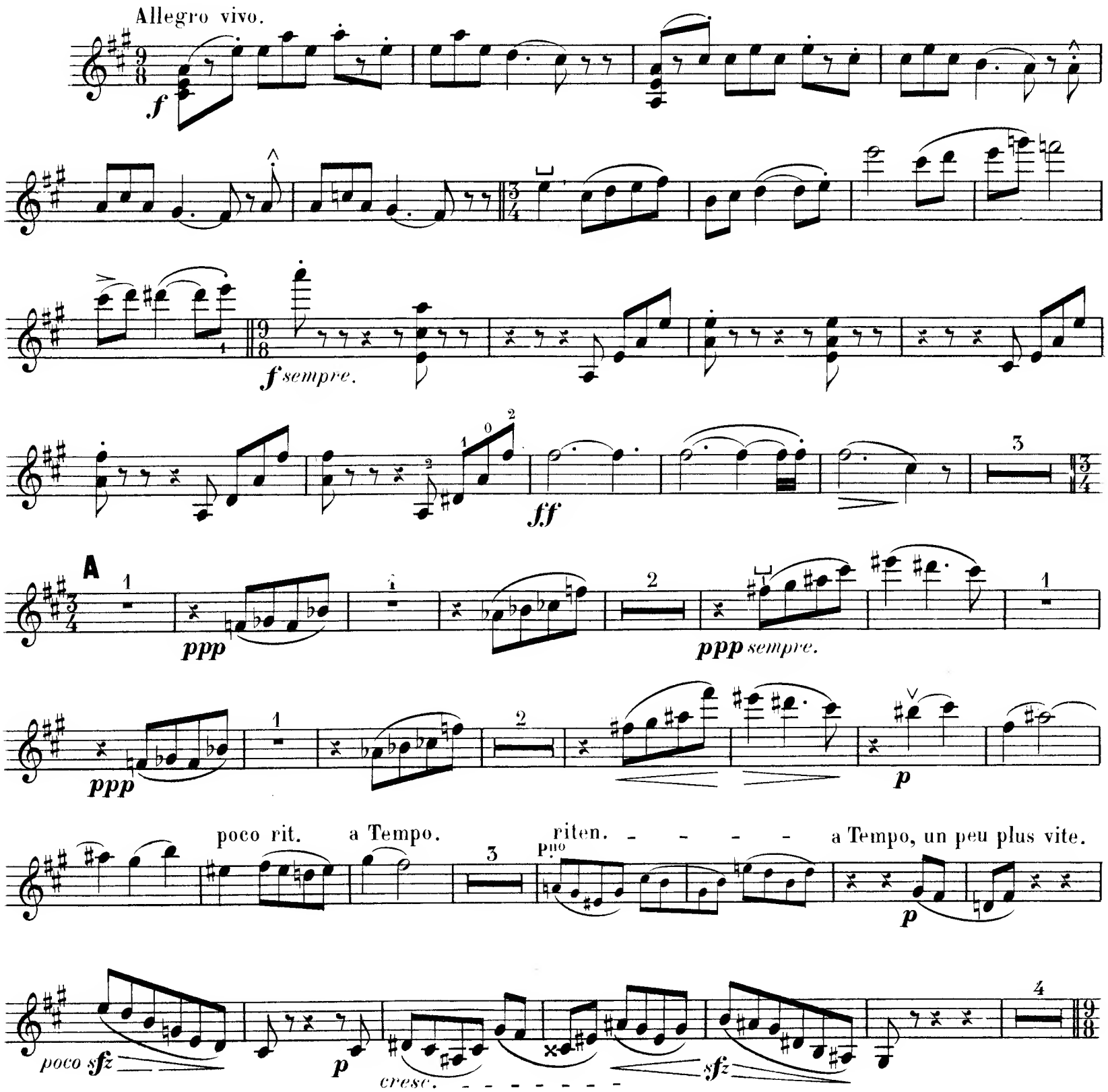
Allegro vivo.
f sempre.
A
ppp
ppp sempre.
poco rit.
a Tempo.
riten.
a Tempo, un peu plus vite.
poco sfz
cresc.

B Tempo 1º

ff pizz. arco. pizz. arco.

p *cresc.*

poco più **f** *cresc.* *più* **f** *sfz*

C

sffz *sffz* *p* *dim.* *très léger.* *p*

cres - cen - do - - - **f**

D

ff *ff* *très marqué.*

sfz

E

f sempre

sfz

cresc.

ff

1

mf

dim.

6

F

dolce e cantabile.

p

p

cresc.

più f

sempre più cres - cen - do. -

f

Un peu moins vite. rallent. poco a poco

9

Alto

mf

mf

G a Tempo.

p

poco sfz

p

cresc.

sfz

4

rallent.

Alto

Pno

p

And^te mod^to (Mouvt de la Ballade)

dolce e espress.

riten.

Plus lent et calme.

très soutenu.

sfz

H

cresc.

dim.

Allegro non troppo.

p

Pno

poco sfz

Même mouvt

cresc.

Poco più vivo.

Più vivo.

f sempre.

Allegro vivace.

con fuoco.

QUATUOR

POUR PIANO, VIOLON, ALTO ET VIOLONCELLE.

VINCENT D'INDY. Op: 7.

ALTO

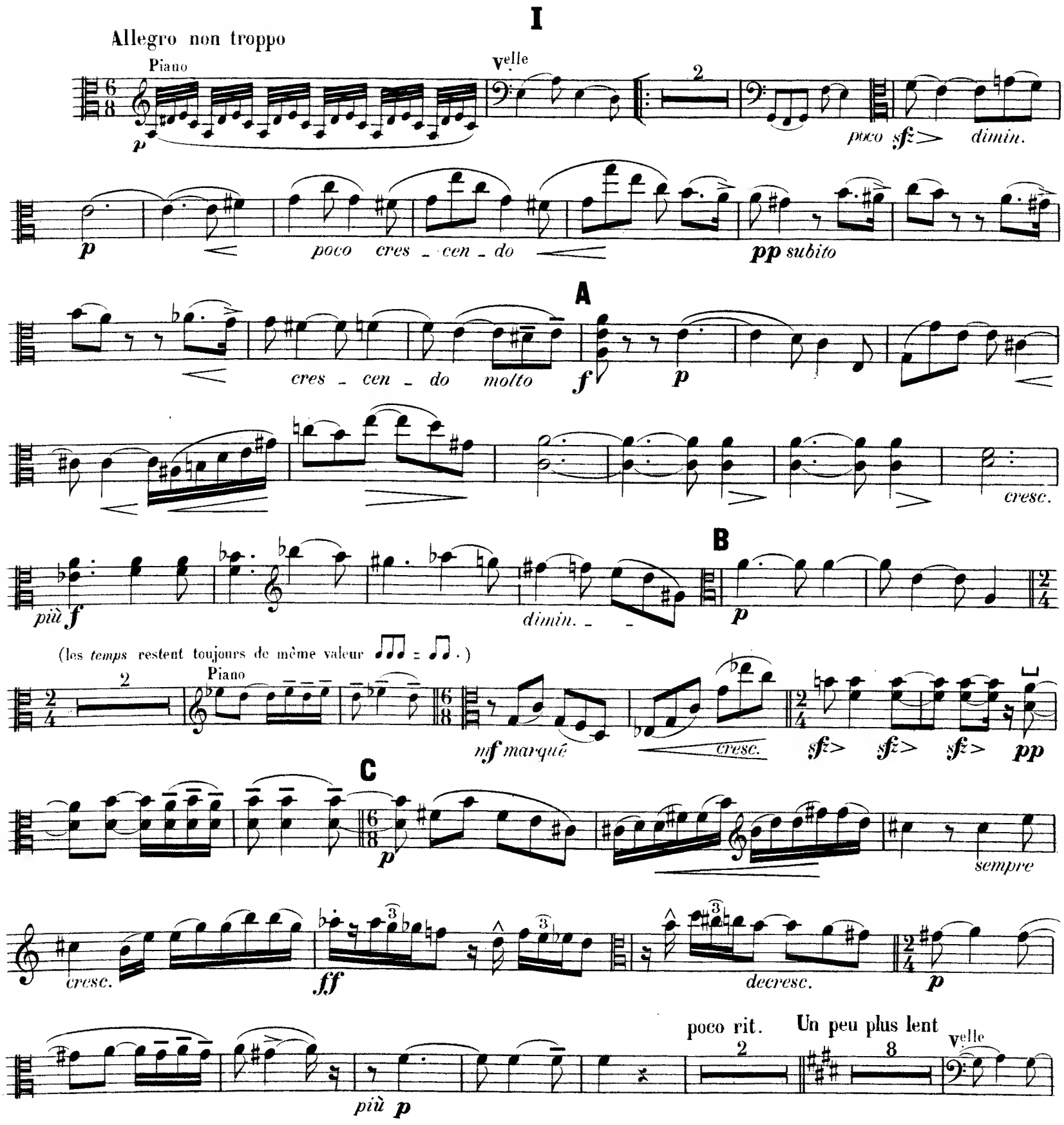

D

pp sfz> sfz> p cresc. >pp subito>

poco a poco stringendo - - - - - - riten. - - 1º Tempo

cres - cen - do - - - >f dim. - - p < sfz>

p sfz> dimin. - p cresc.

1ª 2ª poco rit. a Tempo

f sfz>p sfz> p

2 p 1 p < poco sfz> p

E

cresc. mf bien marqué

pp

poco a poco stringendo - - - - - - - - - -

p nf marqué p più f poco a poco < cres - cen -

- do - < f ff 1º Tempo F ff

dimin. - - - molto

p cresc. -

molto ff più sfz

dimin. molto p

poco rit. G a Tempo

pp f

cresc. più f H pp pp sempre più f

riten. Un peu plus lent

p cresc. f ff

poco rit.

pizz. dimin. p

I a Tempo

arco p

sfz p sfz p più sfz più sfz

poco a poco stringendo riten. 1º Tempo

p subito poco a poco cresc. f dimin.

poco rit. J a Tempo

sfz p sfz p

All.º vivo

pp cresc. molto ff ff ff

II

And^te moderato

BALLADE

mf e cantabile

poco più *f* *sf* **A** *più* *sf* *pp*

pizz. *pp* *mf* *cresc.* *f* arco *f*

dimin. *p* *cresc.* *p* *cresc.*

sf *dim.*

B *pp* *più f* *cresc. molto* *ff* *mf*

poco cresc. *p* *pp*

poco rit. a Tempo velle **C** *mf* *sf* poco rit. a Tempo *p espress.*

poco f *poco a poco cresc.*

D *f* *più cresc.* *ff* *sostenuto* *dimin.* *p*

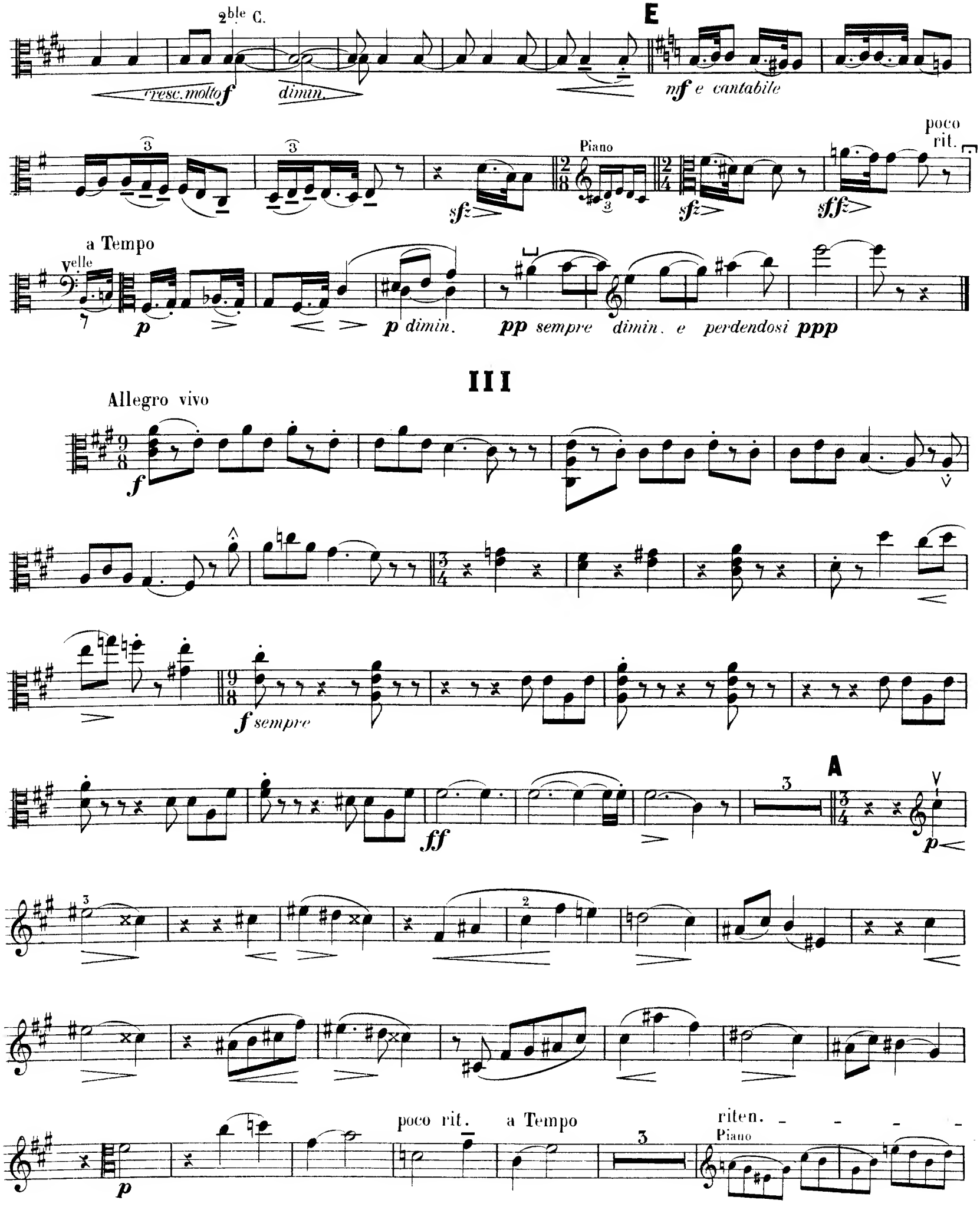
2ble C.
cresc. molto f
dimin.
E
mf e cantabile
Piano
sfz
sfz
sffz
poco rit.
a Tempo
velle
p
p dimin.
pp sempre dimin. e perdendosi ppp
III
Allegro vivo
f
f sempre
ff
A
p
poco rit.
a Tempo
riten.
Piano
p

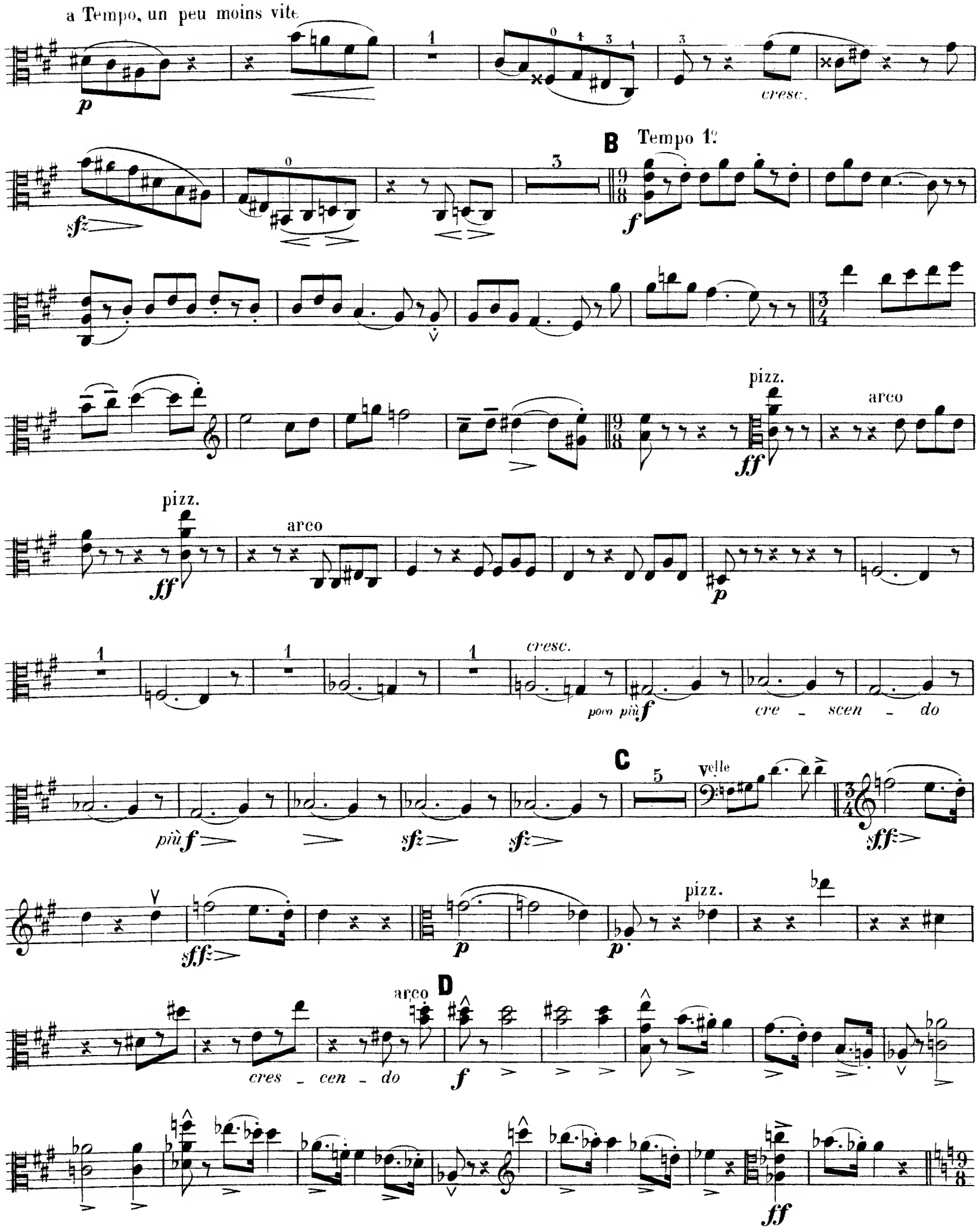
a Tempo, un peu moins vite
cresc.
B
Tempo 1º
pizz.
arco
pizz.
arco
cresc.
poco più
cre - scen - do
più
C
Velle
pizz.
arco
D
cres - cen - do

ff *très marqué*

sfz *f sempre* E

sfz *cres - cen - do* *ff* 1 *nf*

dimi - nuen - do *pp* F 1 *p*

p

cres - cen - do *più f* *sempre*

più *cres - - cen - - do* *f*

Un peu moins vite

7 Velle rallent. - - poco a poco 3 G a Tempo

mf *p*

1 *cresc.* *sfz*

rallent. - - - - - - - - -

2 Piano 2 Von

p

And^te mod^to (Mouv^t de la Ballade)

riten. Plus lent et calme

H

cresc.

All^o non troppo

Piano

dim.

poco sfz

Même mouv^t

Poco piu vivo

Più vivo

f sempre

All^o vivace

con fuoco

QUATUOR

POUR PIANO, VIOLON, ALTO ET VIOLONCELLE.

VINCENT D'INDY. Op: 7.

VIOLONCELLE

I

Allegro non troppo.

Piano.

p *mf*

sempre mf *cres - cen - do*

pp subito. *crescendo - - molto. - -*

A

fp *cresc.*

più f *dimin.* B *mf marqué.*

(les *temps* restent toujours de même valeur ♩♩♩ ♩♩.)

dim. 1 Piu *p* *cresc.*

C

sfz *sfz* *sfz* *pp* *p* 1 *f* *sempre*

cresc. - - - *ff* *decresc.* *p*

poco rit. Un peu plus lent.

3 2 5

pizz. *p*

Von

arco

mf et marqué.

sfz *sfz* *p*

D

poco a poco stringendo.

cresc. *pp subito.* *cresc.* *f*

riten. 1° Tempo.

dim. *p* *sfz* *p* *sfz* *dim.* *p*

1ª 2ª

sfz *mf* *f* *p* *sfz*

poco rit. a Tempo.

p *p* poco *sfz* *p*

E

cresc. *pp* *léger.*

pp

poco a poco stringendo.

mf un peu marqué. *p* *mf*

1° Tempo. F

più f crescendo *f* *ff*

ff *dim.* *molto.*

p

cresc. molto. ff

più sfz dim. molto. p

G a Tempo.

pp poco rit. f

cresc. più f H pp subito. più f cresc.

riten. Un peu plus lent.

f ff

pizz. poco rit.

p 3 von

I a Tempo.

arco poco

p sfz p sfz p più sfz più sfz p subito.

a poco stringendo. riten.

poco a poco cresc. f dimin.

1° Tempo. poco rit. a Tempo. J

p sfz p sfz espr. p

All° vivo.

pp cresc. molto ff ff

II

BALLADE

And^te mod^to

pizz. *p*

4

Alto. 3 arco *sfz*

A *più sfz* *pp*

pizz. *pp* *mf* *cresc.* *f*

arco. *f* *dim.* *p* *cresc.*

p *più f* *p*

B *pp*

più f *cresc. molto* *ff* *mf* *poco cresc.*

pizz. *p* arco. 3 *p*

poco rit. 4 a Tempo. *pno* *dolce e cantabile.*

C poco rit.

a Tempo. *p espr.* *poco f*

poco a poco cresc. *f più cresc.* *ff* *sost.* *dim.*

D *p* *cresc. molto f* *dim.* *sempre*

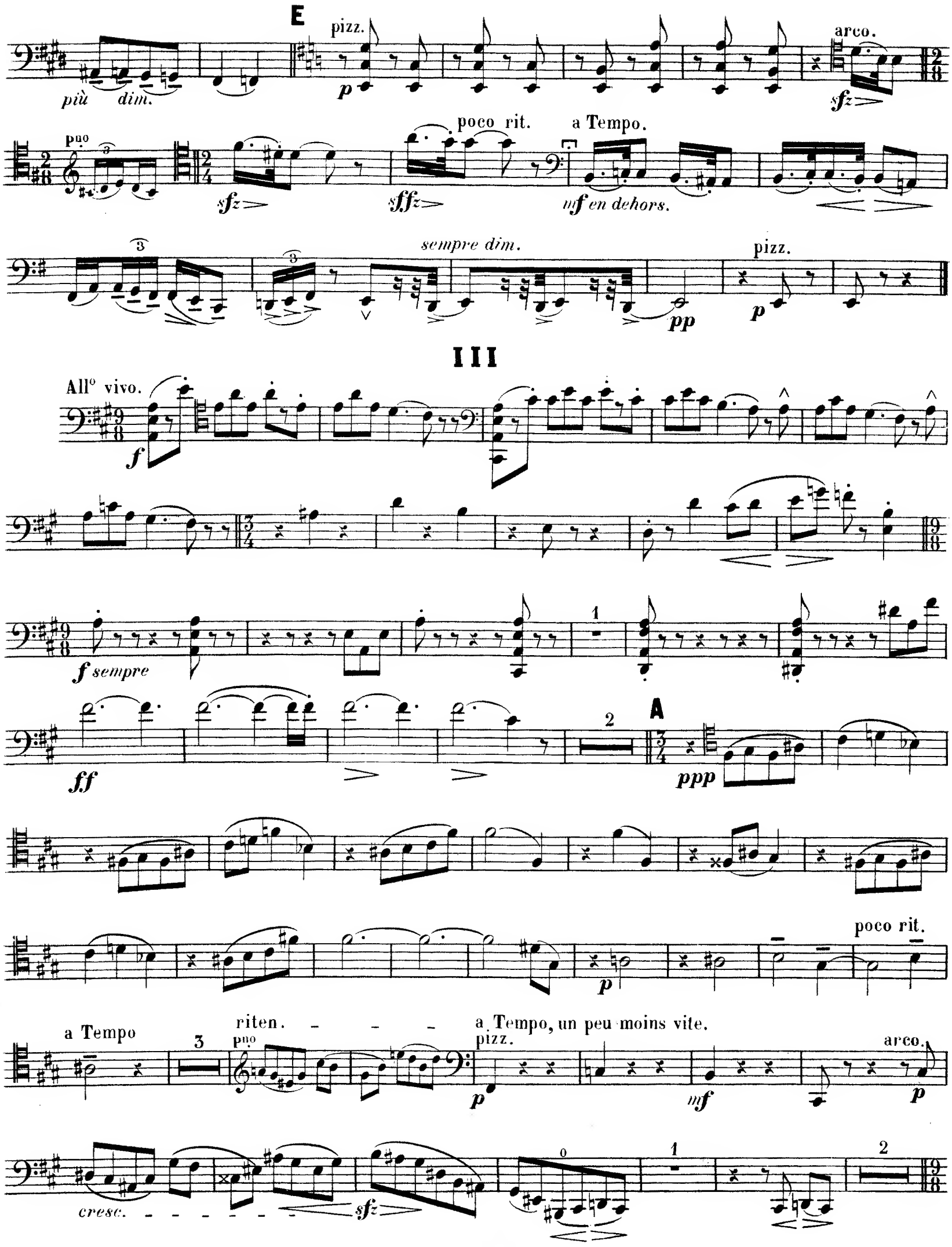
E
pizz.
più dim.
arco.
poco rit.
a Tempo.
mf en dehors.
sempre dim.
pizz.
III
All° vivo.
f sempre
ff
A
ppp
poco rit.
a Tempo
riten.
a Tempo, un peu moins vite.
pizz.
arco.
cresc.

B Tempo 1º

f

pizz. arco. pizz. arco.

ff *ff*

p

crescendo. *poco più f* *cresc.* *più f*

C

sfz *f et très marqué.* *cresc.*

sffz *sffz* *p* *dimin.*

pizz. arco.

p *cresc.*

D

f

ff

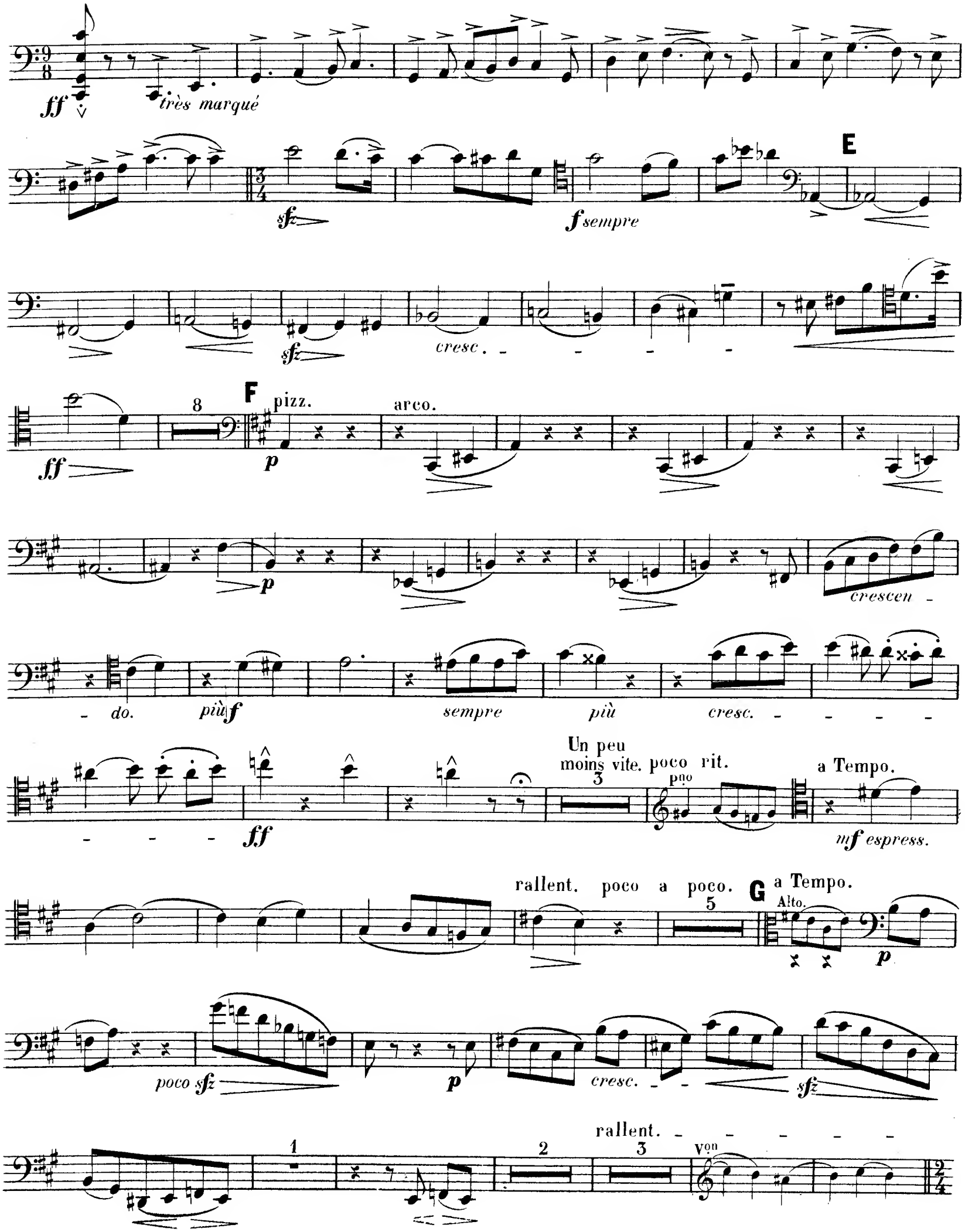
ff
très marqué
sfz
f sempre
E
sfz
cresc.
ff
8
F
pizz.
p
arco.
p
crescen
do.
più f
sempre
più
cresc.
ff
Un peu
moins vite.
3
poco rit.
pno
a Tempo.
mf espress.
rallent. poco a poco.
5
G
a Tempo.
Alto.
p
poco sfz
p
cresc.
sfz
1
2
rallent.
3
Von

And^te mod^to
(Mouvt de la Ballade)

riten. Plus lent et calme.

H

bien marqué.

All^o non troppo.

dim.

P^no

Même mouv!

9

Poco più vivo.

Più vivo.

sempre

All^o vivace.

con fuoco.

à LEON REYNIER

QUATUOR

POUR PIANO, VIOLON, ALTO ET VIOLONCELLE.

VINCENT D'INDY. Op: 7.

I

Allegro non troppo.

VIOLON.

ALTO.

VIOLONCELLE.

mf

Allegro non troppo.

PIANO.

pp

poco sfz

dimin.

p

sempre mf

Ped. ✳

poco cres - - - - cen - - - - do.

cres - - - - cen - - - - do.

poco cres - - cen - - - do.

Ped. ✳ Ped. ✳

pp subito.

pp subito.

pp *subito.*

cres - - - cen - - - do

molto.

cres - - - cen - - - do

molto.

cres - - cen - - do

molto.

A

f *p*

soutenu et expressif.

f

p

fp

A

p Ped.

Ped. ✳ Ped. ✳ Ped. ✳ *poco cresc.*

p

Ped.

✳ Ped. ✳ Ped. ✳ Ped. ✳

cresc. piùf

cresc. piùf

cresc. piùf

cresc. piùf

✳ Ped. ✳

dimin.

dimin.

dimin.

5

dimin.

Ped. ✳ Ped. ✳ Ped. ✳

B

p

p

mf marqué.

B

pp

(Les *temps* restent toujours de même valeur ♪♪♪ = ♪♪)

poco

pp

dimin.

(Les *temps* restent toujours de même valeur ♪♪♪ = ♪♪)

3 3

sfz *sfz* *sfz* *p*

cresc.

sfz *sfz*

mf marqué.

cresc.

sfz *sfz*

p

cresc.

sfz *sfz*

pp

crescendo.

sfz *sfz*

C

sfz *pp* *p*

sfz *pp* *p*

sfz *pp* *p*

tr *tr* *tr*

C

sfz *pp* *p*

sempre.

sempre.

f

sempre.

f

cresc.

sempre cresc.

cresc.

cresc.

cresc.

ff

ff

ff

decresc.

decresc.

decresc.

ff

più *p*

p

più *p*

p

più *p*

p

poco riten - - -

sfz

meno

poco riten - - -

dimin.

Un peu plus lent.

p e cantabile.

pp

pizz.

p

arco.

mf et marqué

Un peu plus lent.

pp

p

pp

sfz *sfz* *p* *cresc.*

pp

sfz *sfz* *p* *cresc.*

sfz *sfz* *p* *cresc.*

15 13 31 51

sfz *sfz* *p* *cresc.*

Ped. ✳ Ped. ✳

D

poco a poco stringendo

pp subito. *cres - cen - do.* *f*

pp subito. *cres - cen - do.* *f*

pp subito. *cres - cen - do.* *f*

D

poco a poco stringendo

pp subito. *cres - cen - do.* *f*

Ped. ✳ Ped. ✳ Ped. ✳ Ped. ✳ Ped. ✳

riten. 1º Tempo.

dimin. p sfz p sfz

dimin. p sfz p sfz

dimin. p sfz p sfz

riten. 1º. Tempo.

dimin. p sfz p sfz

Ped. * Ped. * Ped. * Ped. * Ped.

2ble c.

dimin. p cresc.

dimin. p cresc.

dimin. p cresc.

p

Ped. * Ped. *

1ª 2ª

f f

sfz p

sfz mf f p

1ª 2ª

f pp fp

Ped. *

poco rit. a Tempo.

poco rit. a Tempo.

più f

Ped. Ped.

m. g. m. g.

Ped. Ped.

2e Corde.....

poco sfz poco sfz poco sfz

più f

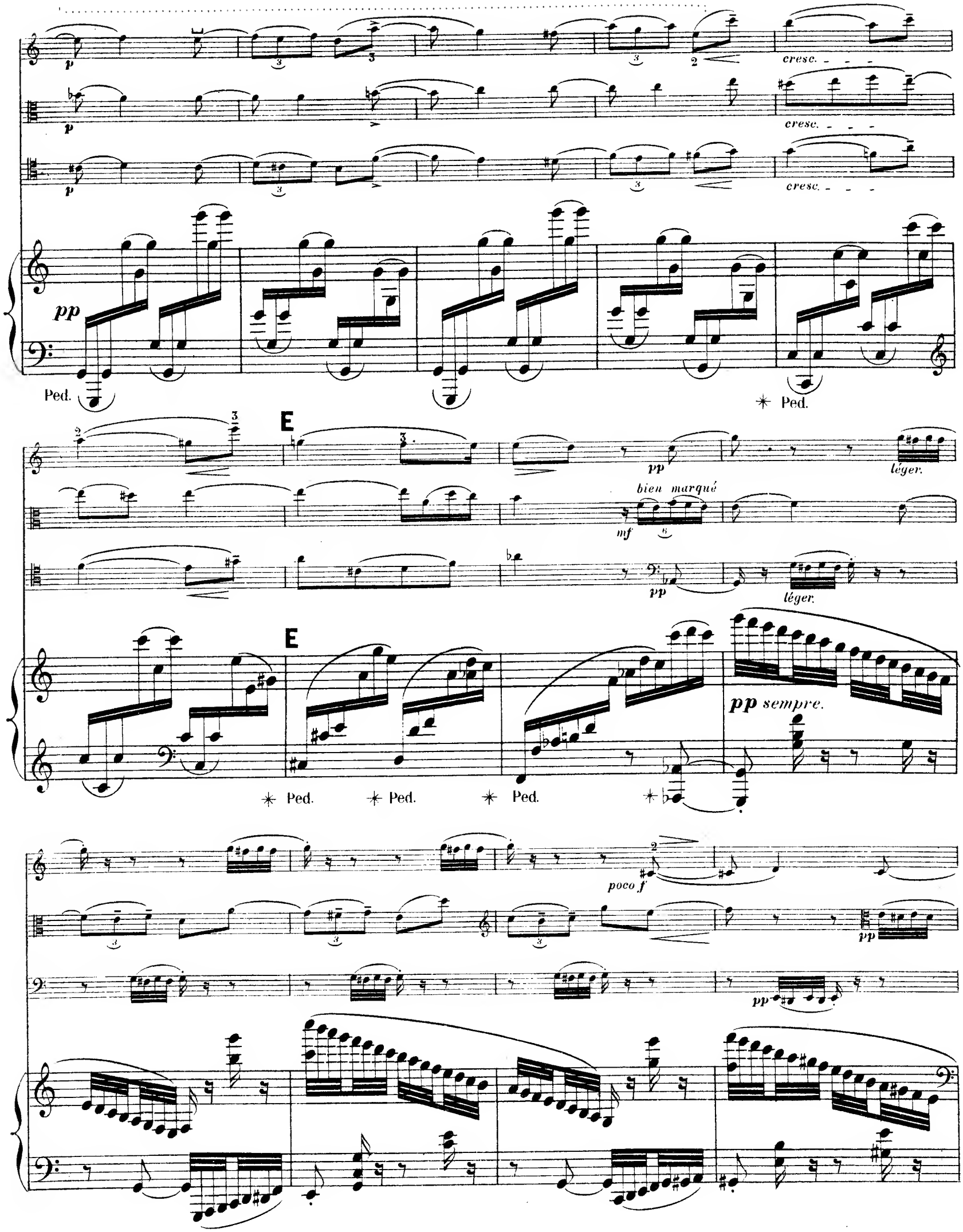
p
cresc.
pp
Ped.
E
bien marqué
mf
léger.
pp sempre.
poco f

4e Corde

pp sempre.

poco a poco stringendo

p

mf marqué.

mf un peu marqué.

poco a poco stringendo

sempre ***p***

Ped.

✶ Ped.

poco sfz

p

mf

poco più ***f***

✶ Ped.

✶

poco a poco sfz cres - cen - do.

più f poco a poco cres - cen - do.

poco a poco più f cres - cen - do.

Ped. poco a poco cres - cen - do.

più sfz

1º Tempo.

Ped.

1º Tempo.

dimin. molto. p

dimin. molto. p

p

mf cresc. molto

cresc. cresc.

cresc. molto

cresc. molto.

ff

ff

ff

ff

Ped. ✶ Ped. ✶ Ped. ✶ Ped. ✶

più sfz

più sfz

più sfz

cresc.

Ped. ✳ Ped. ✳ Ped. ✳ Ped. ✳

dimin. molto.

p

dimin. molto.

p

dimin. molto.

p

dimin. molto.

p

Ped. ✳ Ped. ✳ Ped. ✳ Ped. ✳

Ped.

pp

pp

pp

cantabile.

mf

Ped. ✳ Ped.

poco rit.

poco rit.

espr.

Ped. Ped.

G a Tempo. pizz. *f*

f

f

G a Tempo.

marqué.

mf

Ped.

arco.

sfz

mf et soutenu.

cresc.

più f

cresc.

più f

poco più ***f***

marqué.

H

pp subito.

pp

più f

pp

pp sempre.

più f

pp subito.

più f

H

pp subito.

poco più f

p *cresc.* *f*

p *cresc.* *f*

cresc. *f*

riten.

Un peu plus lent.

ff

ff

ff

cresc. *f*

riten.

Un peu plus lent.

sfz

f

Ped. ✳ Ped. ✳ Ped. ✳

Ped. ✳ Ped. ✳ Ped. ✳ Ped. ✳ Ped. ✳ Ped. ✳

pp

pizz.

dimin.

pizz.

pp

poco sfz

poco rit.

a Tempo.

espr.

arco.

arco.

poco rit.

a Tempo.

mf espr.

cresc.

sfz p

sfz p

più sfz

più sfz

sfz p

sfz p

più sfz

più sfz

più f

poco a poco stringendo

p subito. poco a poco cres - cen - do f

poco a poco stringendo

p subito. poco a poco cres - cen - do f

p subito. poco a poco cres - cen - do f

Ped. Ped. Ped Ped. Ped.

riten. 1° Tempo. poco rit.

dimin. p sfz p sfz

dimin. sfz p sfz

dimin. en dehors. p sfz p sfz espr.

riten. 1° Tempo. poco rit.

dimin. p sfz p sfz

Ped. Ped.

J a Tempo.

p

J a Tempo.

8

p

Allegro vivo.

pp

Allegro vivo.

pp

Ped.

cresc. *molto.*

ff

cresc. *molto.*

ff

cresc. *molto.*

ff

cresc. *molto*

f *e* *sempre*

✳ Ped.

ff

ff

ff

ff

ff

cresc.

ff

✳

II

BALLADE

Andante moderato.

VIOLON. pizz. *p*

ALTO. *mf e cantabile.*

VIOLONCELLE. pizz. *p*

Andante moderato.

PIANO. *pp*

cantabile.

Ped. ✳ Ped. ✳ Ped. ✳ Ped. ✳ Ped. ✳ Ped. ✳

arco. *sfz* *più sfz*

poco più f *sfz* *più sfz*

arco. *sfz* *più sfz*

p *sfz* *più sfz*

Ped. ✳ Ped. ✳ Ped. ✳ Ped. ✳

A

pp pizz pp mf

pp pizz pp mf

pp pizz pp mf

A

sfz

p pp più f

cresc. f arco. f pizz p

cresc. f arco. f dimin. p

arco cresc. f dimin. p

cresc. sfz p pp

Ped. Ped. Ped. Ped.

arco. cresc. p très soutenu et expressif. cresc. molto.

cresc. p cresc.

cresc. p

m.g. m.g. m.g. m.g. m.g. m.g. cresc.

p

Ped. Ped. Ped. Ped. Ped. Ped

sfz sfz dim. più sfz p più f dim.

Ped. ✳Ped. ✳ Ped. ✳Ped. ✳ Ped. ✳Ped. ✳

B

p pp pp

Ped. ✳Ped. ✳ Ped. Ped. ✳Ped. ✳

più f cresc. molto. ff più f cresc. molto. ff più f cresc. molto. più f cresc. molto. f

Ped. ✳Ped. ✳Ped. ✳Ped. ✳Ped

mf poco cresc. espr. più p

mf poco cresc.

mf poco cresc. pizz. p

poco cresc. p

Ped. ✳ Ped. ✳ Ped. ✳ Ped. ✳

poco rit. a Tempo.

p pp

p pp

arco.

p

pp

poco rit. a Tempo.

p espr.

dolce e cantabile.

dolce e legato.

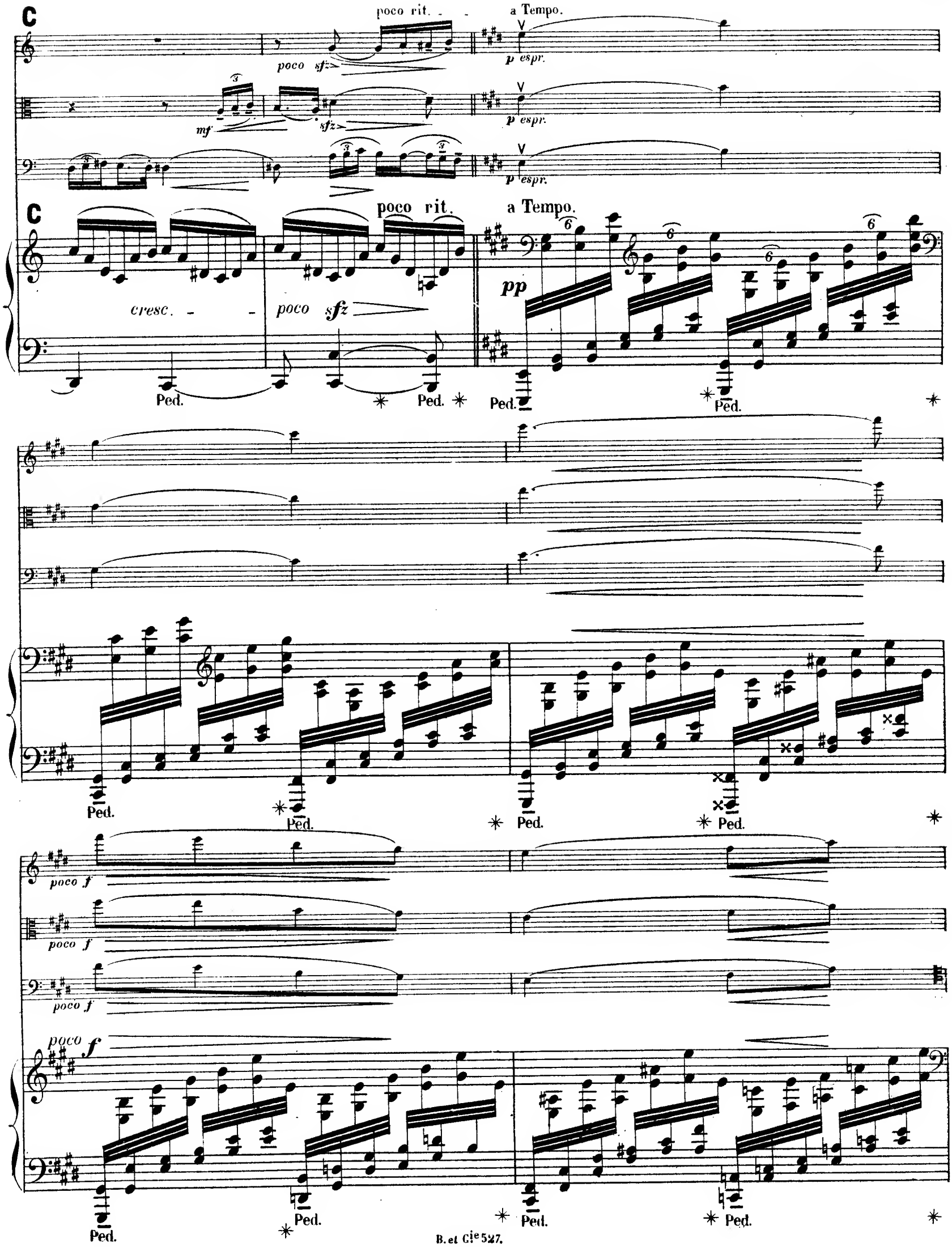
C
poco rit.
a Tempo.
poco sfz
p espr.
mf
sfz
p espr.
p espr.
C
poco rit.
a Tempo.
cresc.
poco sfz
pp
Ped.
Ped.
Ped.
Ped.
Ped.
Ped.
Ped.
Ped.
poco f
poco f
poco f
poco f
Ped.
Ped.
Ped.
Ped.

Ped. ✶ Ped. ✶ Ped. ✶ Ped. ✶

poco *a* *poco*

poco *a* *poco*

poco *a* *poco*

poco *a* *poco*

Ped. ✶ Ped. ✶ Ped. ✶ Ped. ✶

cresc.

cresc.

cresc.

f

f

cres - - - - cen - - - - do

Ped. ✶ Ped. ✶ Ped. ✶ Ped. ✶

più cresc. ff sosten.

più cresc. ff sosten.

f più cresc. ff sosten.

più cresc. ff

Ped. Ped. Ped. Ped.

dimin. D p

dimin. p

dimin. p

D

dimin. p

Ped. Ped.

cresc. molto.

cresc. molto.

2ble C.

cresc. molto.

cres - - cen - - do.

dimin.

dimin.

dimin.

sempre

dimin - - - uen - - - do.

sempre

più

dimin.

più

dimin.

pizz.
arco.
mf e cantabile.
pizz.
arco.
pp
poco più f
4e C.
4e C. poco rit.
a Tempo.
poco rit
mf en dehors.
a Tempo.
cresc.
Ped.
Ped.
p dimin.
pp sempre dimin. e perdendosi.
ppp
sempre dimin.
pizz.
pp sempre dimin.
pp
Ped. Ped. Ped.

III

Allegro vivo.

VIOLON.

ALTO.

VIOLONCELLE.

PIANO.

f

f sempre

f sempre.

ff

ff

ff

ff

sffz

dim _ in _ uen _ do molto.

A

ppp

cantabile.

p

ppp

A

ppp sempre

ppp

ppp

V

p

p

p

5

5

p

poco rit. - - - a Tempo.

poco rit. - - a Tempo.

cantabile.

5

Ped. ✳ Ped. ✳ Ped. ✳

3

riten. - - - - - - a Tempo, un peu moins vite.

p

p

pizz.

p

a Tempo, un peu moins vite.

riten. - - - - -

espr.

pp très léger.

poco sfz

p

cres - cen - do.

cresc.

mf

arco.

p

cres - cen - do.

sfz

sfz

sfz

cres - cen - do molto.

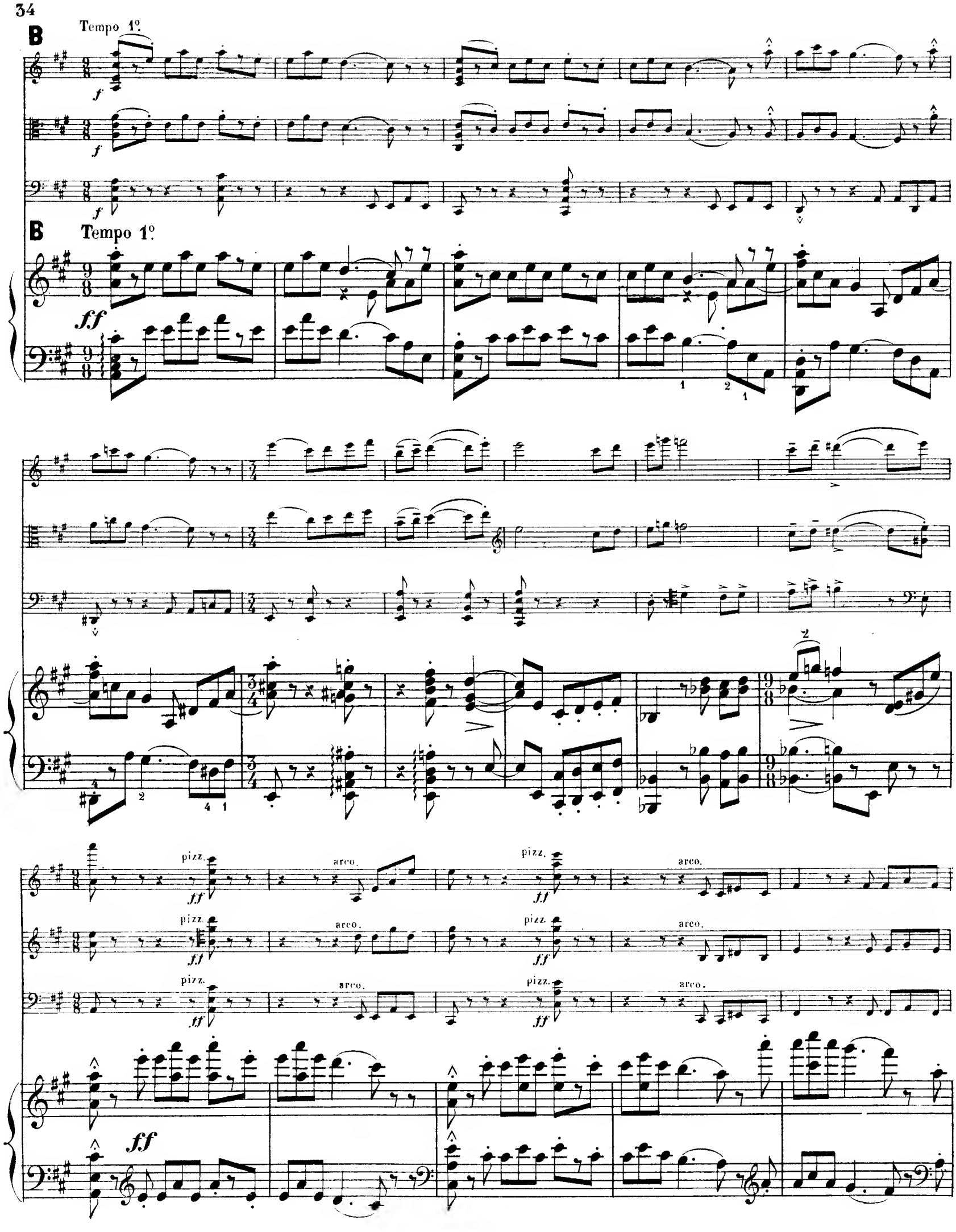
B
Tempo 1º
f
B
Tempo 1º
ff
pizz.
arco.
ff

p

p

p

p

cresc.

poco più f

cresc.

poco più f

cres - - cen - - do.

cres - cen - do poco più f

cres - - cen - - - - do.

più f

cres - - cen - - - - do.

più f

poco più f

cresc.

più f

cres - - cen - do.

più f

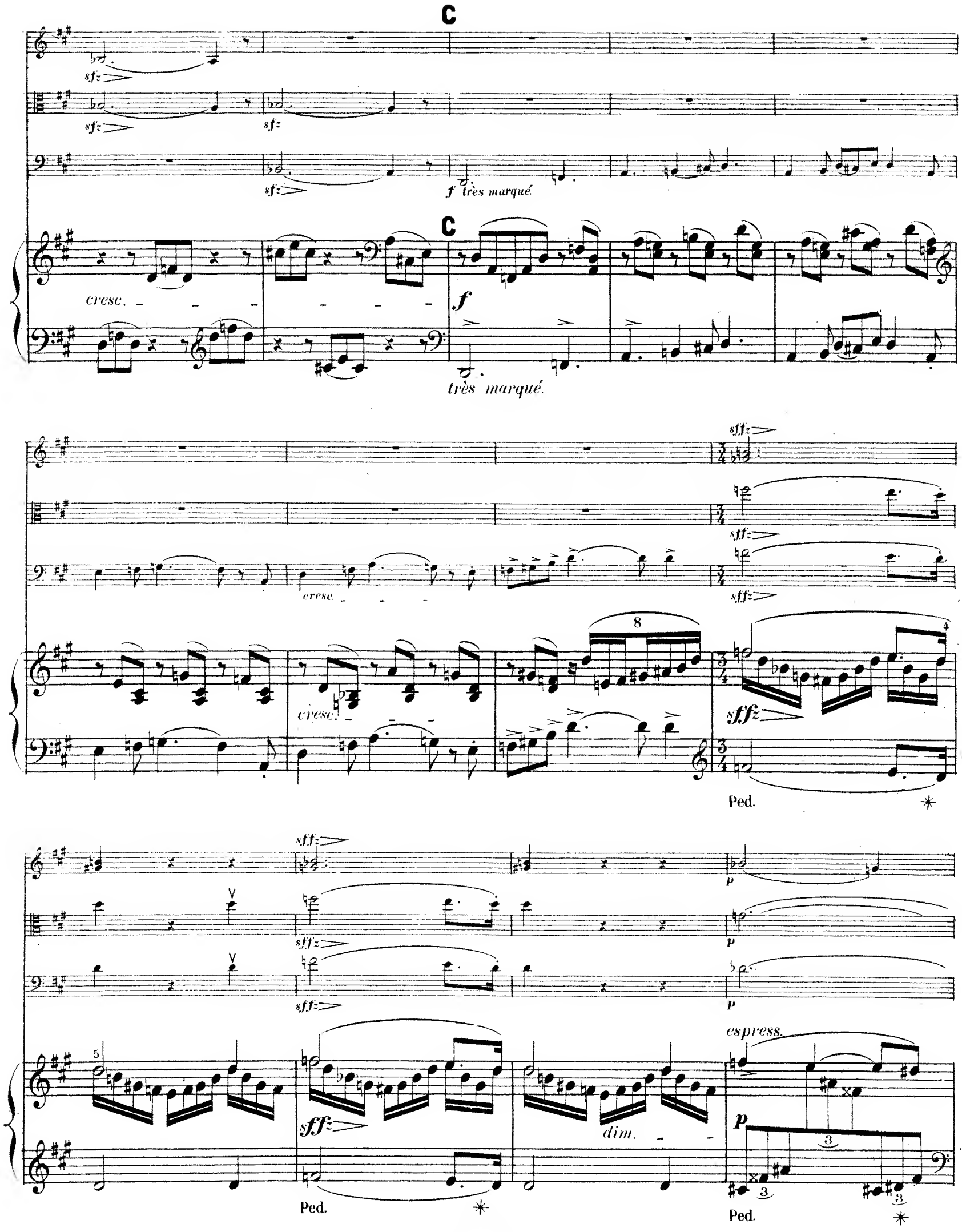
C
sfz
f très marqué
cresc.
f
très marqué
sffz
8
Ped.
p
espress.
dim.

très léger.

dim.

p

pizz.

dim.

p

pizz.

dim.

p

dim.

p

Ped.

très léger.

cres - - cen - - do.

arco.

cres - - cen - - do.

arco.

cres - - cen - - do.

D

f

cres - - Ped. - cen - - do.

D

f

Ped. Ped. Ped. Ped.

1

con fuoco.

Ped. ✳ Ped. ✳

3

ff

très marqué.

ff sempre.

sfz

sfz

sfz

E

f sempre.

f sempre.

f sempre.

E

sfz *cres - cen - do.*

sfz *cres - cen - do.*

sfz *cres - cen - do.*

sfz *cres - cen - do.*

ff *mf* *dim.*

ff *mf* *dim - in -*

ff *ff*

ff *dim - in - uen - do molto.*

- - uen - - - do.

pp

più dimin.

pp

Ped.

F

p dolce e cantabile.

p

pizz.

p

arco.

F

pp sempre.

Ped.

poco cresc.

p

p

p

pp

cres - - cen - -

cres - - cen - -

cres - - cen - -

cres - - cen - - do.

- - do.

più f

- - do.

più f

- - do.

più f

sempre

sempre

sempre

sempre

più cres - - - cen - - - - do.

più cres - - - cen - - - - do.

più cres - - - cen - - - - do

più cres - - - cen - - - - do.

(au dessus de la m.d.)

sfz

sfz

Un peu moins vite.

poco rit. a Tempo.

f

f

ff

mf espr.

Un peu moins vite.

cantabile.

poco rit. a Tempo.

f

p

rallent. poco a poco

mf

mf

rallent. poco a poco

G a Tempo.

dim.

p

p

p

G a Tempo.

dim.

p

pp très léger.

poco sfz

p

cres - - cen - - do

cresc.

poco sfz

p

cres - - cen - - do

sfz

sfz

sfz

rallent.

rallent.

Andante mod.to (Mouvt de la Ballade)

dolce espr.

riten

Plus lent et calme.

très soutenu.

sfz

Andante mod.to (Mouvt de la Ballade)

riten.

Plus lent et calme.

cresc.

dim.

cresc.

dim.

bien marqué.

Allegro non troppo.

poco sfz

poco sfz

p

p

p

Allegro non troppo.

p

6

6

6

6

cres - cen - do molto.

11

con fuoco.

Même mouvt

f

tr

cresc.

Même mouvt

f et bien rythmé.

3

3

8

8

ff

ff

ff

ff

Poco più vivo.

sfz

sfz

sfz

Poco più vivo.

sfz

sfz.

sfz

Più vivo.

f sempre.

f sempre.

f sempre.

Più vivo.

f sempre.

sfz

Allegro vivace, con fuoco.

Allegro vivace, con fuoco.

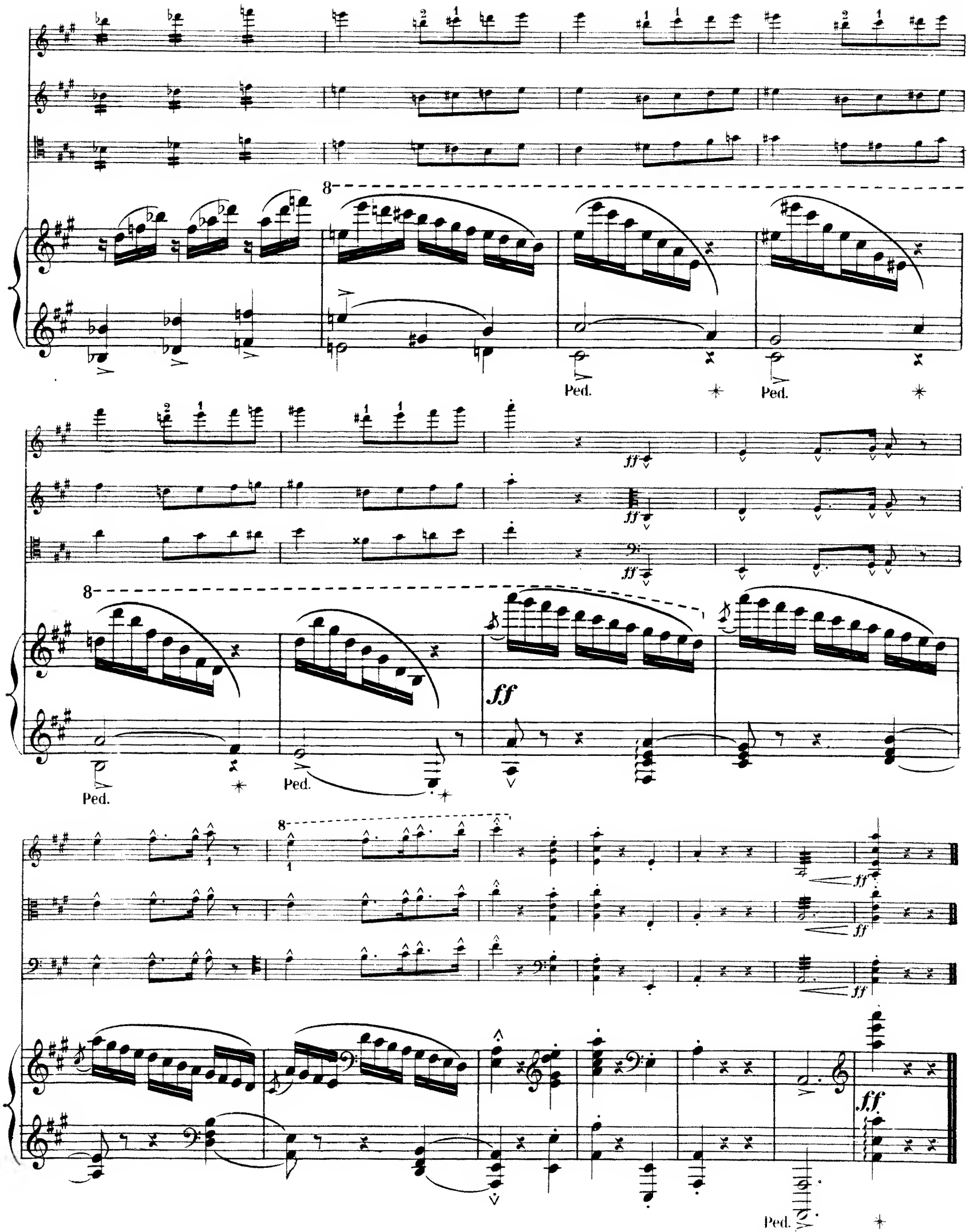

(Baudon Gr.) Paris, Imp. E. DUPRÉ rue du Delta 28